דרוש\ה סטודנט\ית לתואר שני

באוניברסיטת בן גוריון ובמכון הגיאולוגי

לפרויקט תיארוך אגני הפוספט ואפיון העתודות באמצעות כלים של ביו-כימו-מגנטו סטרטיגרפיה

המחקר יכלול עבודת שדה, עבודת מעבדה מגוונת בגיאוכימיה איזוטופית בשילוב עם פליאונטולוגיה ופליאומגנטיזם.

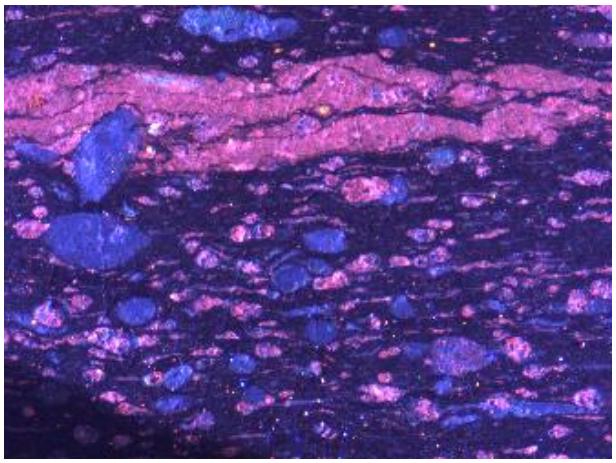

דרוש תואר ראשון בגיאולוגיה\מדעי כדור הארץ\ קרקע ומים \ סביבה או תחומים דומים.

לפרטים נא לפנות: לאיה שניידר-מור ayas@gsi.gov.il